SANYO REPORT

第137期 中間

2025年4月1日 ▶ 2025年9月30日

山陽電気鉄道株式会社
（証券コード：9052）

ごあいさつ

株主の皆さまへ

代表取締役社長
伊東 正博

株主の皆さまには、平素は格別のご高配を賜り厚くお礼申しあげます。

さて、当上半期のわが国経済は、雇用・所得環境の改善を背景に緩やかな回復傾向にある一方で、長期化する不安定な国際情勢や燃料・原材料価格の高騰に起因する物価上昇などの影響により、景気は依然として先行き不透明な状況で推移しました。

このような情勢のなか、運輸業では、デジタル乗車券サービスなどの導入によりお客さまの利便性向上と収益拡大に努めたほか、流通業では、山陽百貨店で人気催事を初開催するなど、集客力の向上に取り組みました。不動産業では、沿線での大型開発に着手するなど、引き続きサステナビリティ基本方針を踏まえた経営を推進しました。

この結果、当上半期の営業収益は19,117百万円、営業利益は2,801百万円、経常利益は2,864百万円、親会社株主に帰属する四半期純利益は2,743百万円となりました。

また、去る11月13日開催の取締役会におきまして、中間配当を5円増配の1株につき25円で実施することを決定させていただきました。当社におきましては、安定配当の継続を基本方針としておりますが、好調な業績動向等を踏まえ、今後も継続的かつ積極的に株主還元を進めてまいります。

今後につきましては、最終年度を迎えた現・中期経営計画の達成に向け、各事業における取組みを着実に遂行するとともに、資本コストや株価を意識した経営の実現に向け、2026年4月から始まる次期中期経営計画の策定を進めてまいります。

株主の皆さまにおかれましては、今後ともご理解とご支援を賜りますようお願い申しあげます。

2025年12月

連結決算の概要

※記載金額は、百万円未満を切り捨てて表示しております。

営業収益（百万円）

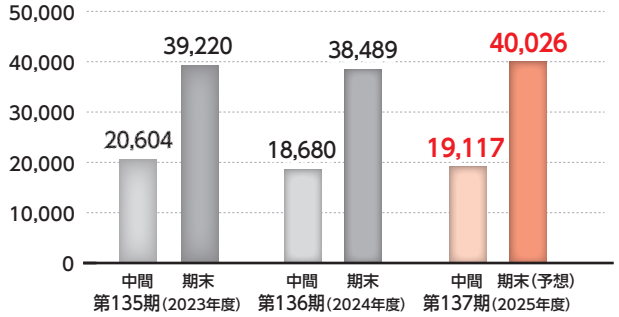

営業利益（百万円）

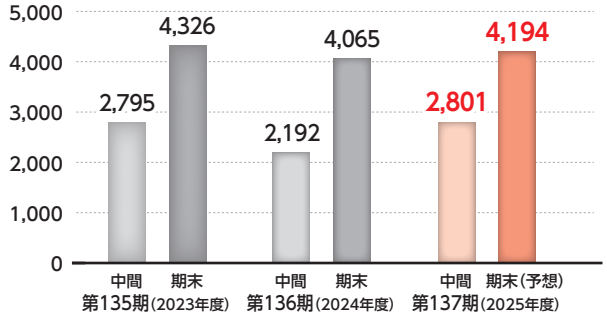

経常利益（百万円）

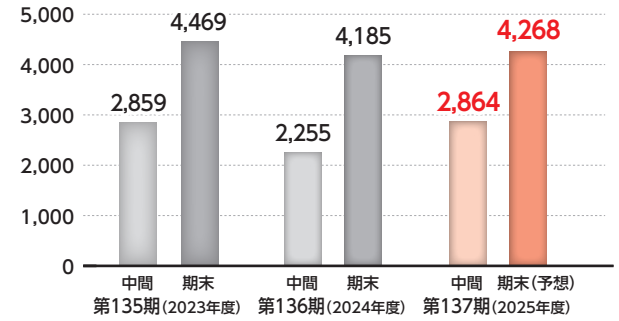

親会社株主に帰属する当期純利益（百万円）

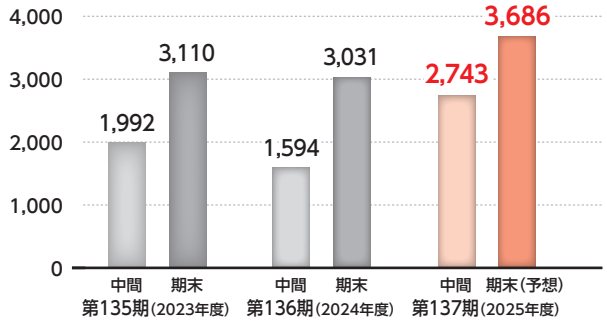

事業の種類別セグメントの業績（営業収益）

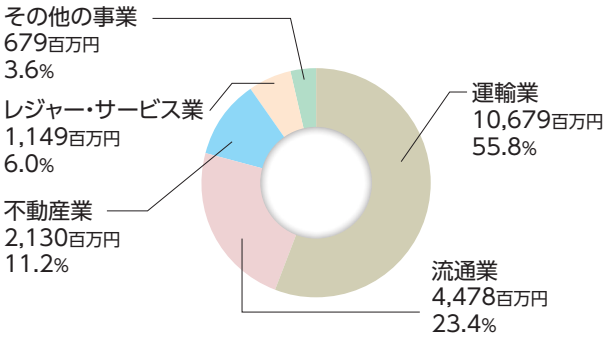

第137期（2025年度中間）実績のポイント

- ■ 営業収益は、鉄道事業等における運輸収入の増加などにより、増収となりました。
- ■ 営業利益は、運輸業の増益により、増益となりました。
- ● 運 輸 業…鉄道・バス事業での運賃改定に加え、大阪・関西万博開催による効果等もあり、増収増益
- ● 不動産業…分譲規模の差により減収となった一方、前年度取得の賃貸物件が寄与し僅かながら増益

決算の詳細等につきましては、当社HPをご覧ください。

「山陽電鉄グループ 統合報告書2025」を発行しました

本報告書は、「財務情報」と「非財務情報」をあわせて開示することで、株主・投資家をはじめとする幅広いステークホルダーの皆さまに、当社グループの価値創造プロセス（ストーリー）やサステナビリティ経営の進捗状況等をお伝えすることを目的として、毎年発行しています。

今回は、マテリアリティに基づく目標・KPIの実績等や人的資本に関する取組みについて内容の充実をはかり、掲載しています。

本報告書を通じて、皆さまとのコミュニケーションを深化させ、さらなる企業価値向上を目指します。

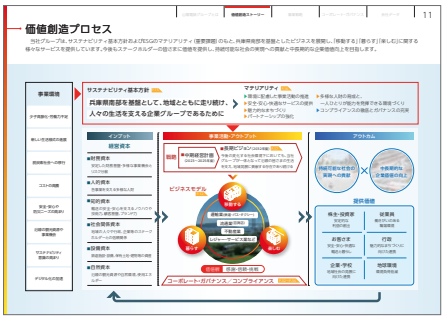

「山陽電鉄グループ 統合報告書2025」につきましては、当社HPをご覧ください。

「ESGデータ（2024年度実績）」を更新しました

当社グループのESG（環境・社会・ガバナンス）に関するデータについて、2024年度の実績を開示しています。ESGの取組みについては、統合報告書もあわせてご覧ください。

トピックス

QR1dayチケットの発売を開始しました

本年4月1日からQRコードを活用したデジタル乗車券サービス「スルッとQRtto」による企画乗車券の発売を開始しました。

乗車券の購入から乗車までがスマートフォン一つで可能となり、「三宮・姫路1dayチケット」など一部の1dayチケットでは従来の磁気券（カードタイプ）よりも発売価格を割安に設定しています。

引き続き、諸施設と連携し新商品の開発に努めるとともに、QR1dayチケットのメリットを積極的にPRすることにより、一層の収益拡大をはかってまいります。

「ポケモンセンター出張所 in 山陽百貨店」を開催しました

山陽百貨店において、世代を問わず人気のキャラクター"ポケットモンスター"の関連グッズを販売する臨時の公式ショップ「ポケモンセンター出張所」を夏休み期間中の7月30日～8月18日の期間限定催事として開催し、多くのご来場をいただきました。

山陽百貨店では、「北海道大物産展」など定番の物産展催事のほか、今後も店舗の魅力向上につながる全館催事の企画・開催を通じて、お客さまの来店促進をはかってまいります。

西新町駅前で複合開発を進めています

明石市の西新町駅南側の社有地で、分譲マンションと介護付有料老人ホームの建設に着手しました。

住みたい街として注目度が高い明石エリアでの開発となる今回の計画では、老人ホームに太陽光発電を導入するのをはじめ、分譲マンションにおいては「ZEH-M Oriented」および「低炭素建築物認定」の基準を満たした仕様とするなど、持続可能なまちづくりに貢献するとともに、環境負荷の低減をはかっています。

今後も魅力あるまちづくりの推進を通じて、沿線価値の向上に寄与してまいります。

株式についてのご案内

株主優待のご案内

所有株式数 ＼ 株主優待券	電車乗車証（切符型）	電車・山陽バス共通乗車証	グループ・沿線施設株主優待券
100株～199株	2枚	—	1冊
200株～599株	4枚		
600株～999株	8枚		
1,000株～1,999株	12枚		
2,000株～2,999株	24枚		
3,000株～3,999株	48枚		
4,000株～4,599株	60枚		
4,600株～39,999株	4枚	1枚	
40,000株～99,999株		2枚	
100,000株～199,999株		3枚	
200,000株以上		5枚	

■グループ・沿線施設株主優待券のご案内

グループ・沿線施設株主優待券の冊子には、山陽百貨店、須磨浦山上遊園をはじめとした当社グループ諸施設や当社沿線の観光施設などでご利用いただける優待券をお付けしております。

毎年3月31日および9月30日現在100株以上ご所有の株主さまに対して、所有株式数に応じて左表のとおり贈呈します。

①電車乗車証（切符型）、電車・山陽バス共通乗車証の通用区間

電車乗車証（切符型）は、西代駅以西の全線で、また、電車・山陽バス共通乗車証は、電車は西代駅以西の全線で、山陽バスは全線でご利用いただけます。

②電車・山陽バス共通乗車証の名義

券面に「持参人ご一名」と表示しておりますので、株主さまご本人以外の方でもご利用いただけます。

③株主優待の有効期間

3月31日現在の株主さまに贈呈する分は、6月1日から11月30日まで。
9月30日現在の株主さまに贈呈する分は、12月1日から5月31日まで。

電車乗車証（切符型）

電車・山陽バス共通乗車証

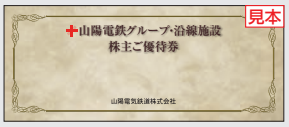

グループ・沿線施設株主優待券

株主メモ

定時株主総会	毎年6月開催（基準日は毎年3月31日）
郵便物送付先および照会先	〒168-0063 東京都杉並区和泉二丁目8番4号　三井住友信託銀行株式会社　証券代行部 フリーダイヤル 0120−782−031（受付時間　9：00～17：00（土日休日を除く））
公告方法	電子公告（但し、事故その他やむを得ない事由によって電子公告による公告をすることができない場合は、神戸市において発行する神戸新聞に掲載）
電子公告掲載のホームページアドレス	https://www.sanyo-railway.co.jp/company/koukoku.html
株主名簿管理人特別口座の口座管理機関	三井住友信託銀行株式会社

株主さまへのご案内

■**単元未満株式（100株未満の株式）をご所有の株主さまへ**

単元未満株式の買増・買取制度のご利用を希望される株主さまは当社HPをご覧ください。

■**配当金を配当金領収証でお受取りの株主さまへ**

配当金は、株主さまご指定の金融機関口座（ゆうちょ銀行の口座を含む。）またはお取引のある証券会社口座でお受取りすることができます。
ゆうちょ銀行の配当金領収証払を選択されている株主さまにおかれましては、配当金のお受取り忘れや配当金領収証の紛失のおそれがない金融機関口座等でのお受取りへの切り替えをぜひご検討ください。

お問い合わせ先《買増請求・買取請求に関する手続き／配当金のお受取り方法の変更 など》

証券会社の口座で管理されている株主さま	お取引のある証券会社へお問い合わせください。
特別口座の株主さま	三井住友信託銀行株式会社 証券代行部 フリーダイヤル 0120−782−031　受付時間 9:00～17:00（土日休日を除く）

未受領配当金の支払のお手続　株主名簿管理人である三井住友信託銀行株式会社へお申し出ください。

マイナンバーに関するご案内　株式の税務関係の手続（税務署への配当金に関する支払調書の提出など）のため、株主さまからマイナンバーをお届出いただく必要があります。お届出につきましては、お取引のある証券会社などへお問い合わせください。

山陽電気鉄道株式会社
神戸市長田区御屋敷通３丁目１番１号　TEL：078-612-2032
https://www.sanyo-railway.co.jp/

FSC www.fsc.org ミックス 紙｜責任ある森林管理を支えています FSC® C134494
VEGETABLE OIL INK
UD FONT 見やすく読みまちがえにくいユニバーサルデザインフォントを採用しています。